Resultaten online vragenlijst

14 dec. 2020 – 17 jan. 2021

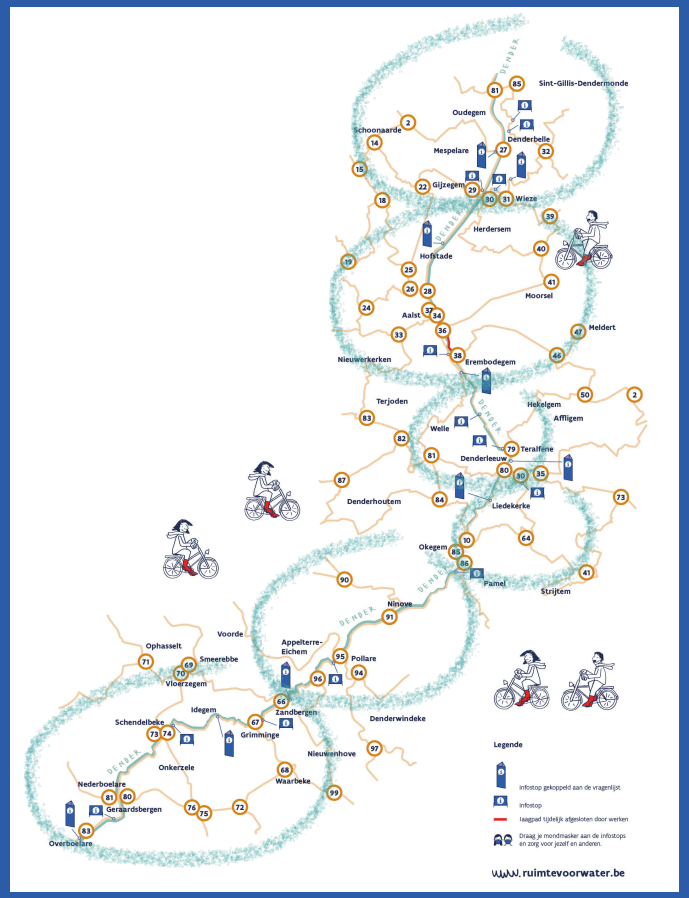

RUIMTE VOOR WATER

Samen werken aan een **DENDER** in balans

Vlaanderen is water

Vlaanderen is omgeving

provincie Oost-Vlaanderen

Interreg 2 Seas Mers Zeeën STAR2Cs

Zandbergen, Geraardsbergen

Zandbergen, Geraardsbergen

74

deelnemers

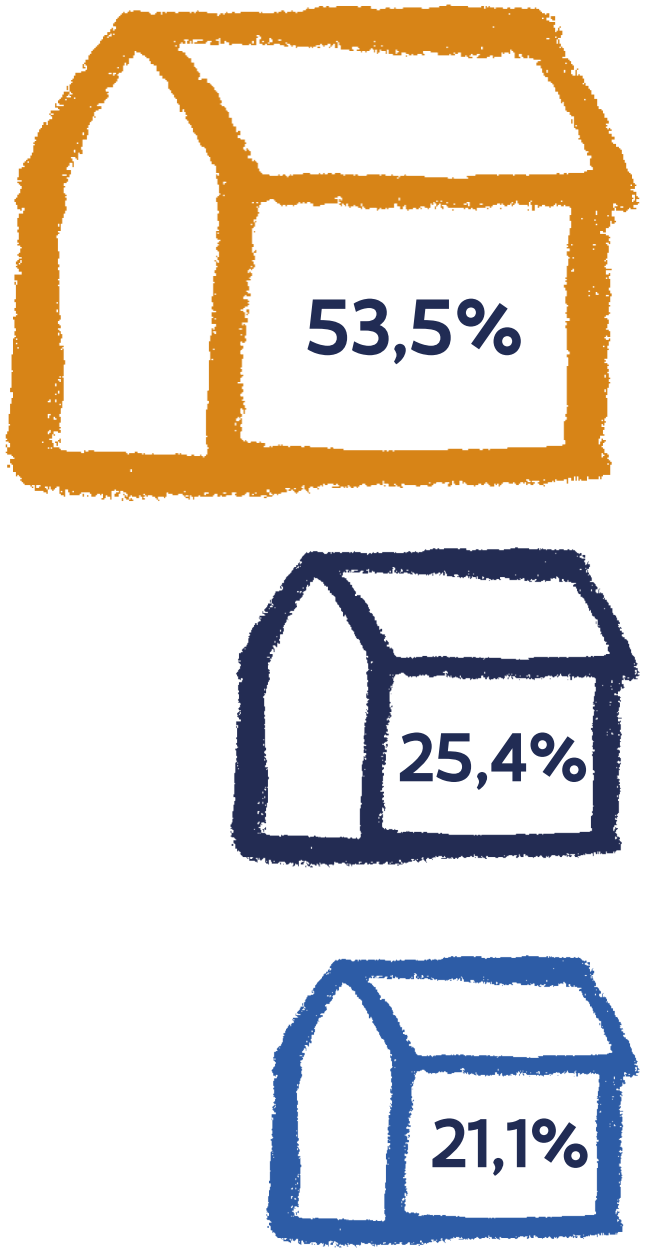

Geraardsbergen

Dendergemeente

Andere

De overstroombare vallei

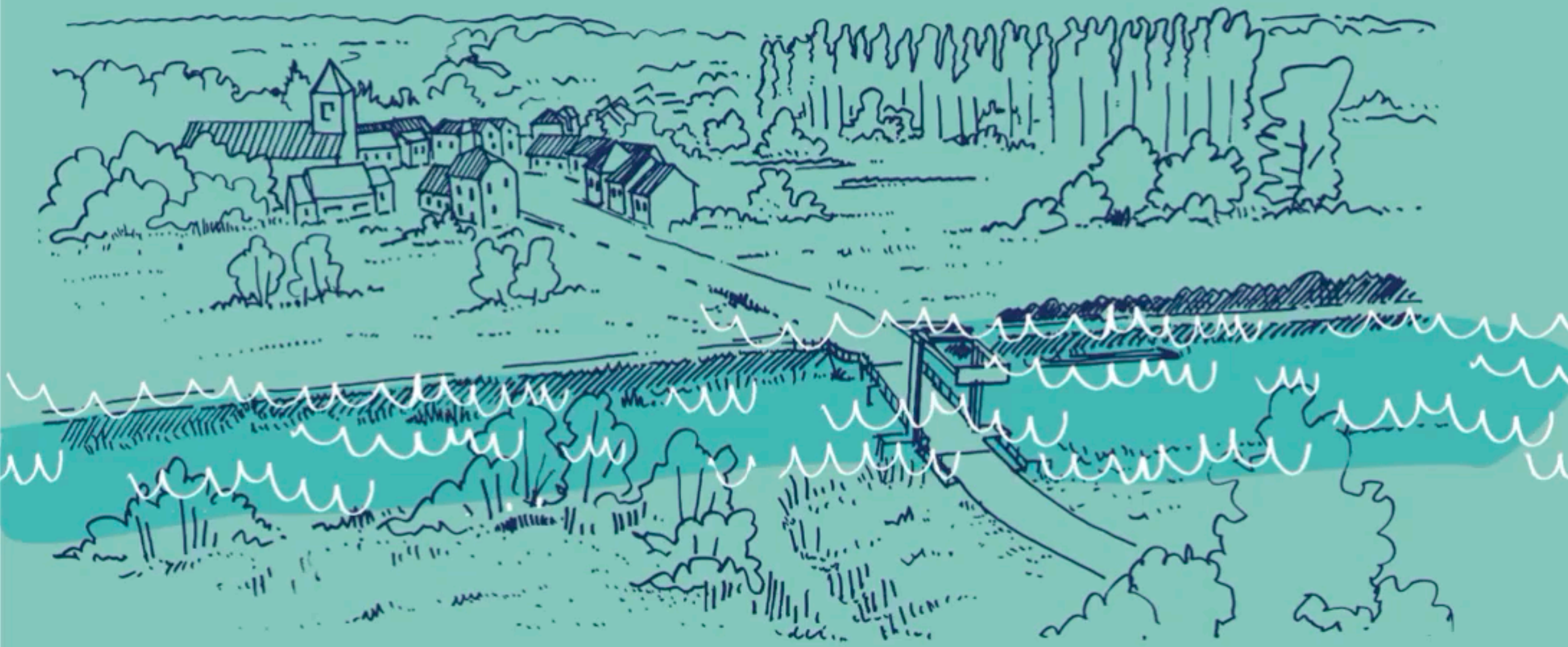

De overstroombare vallei

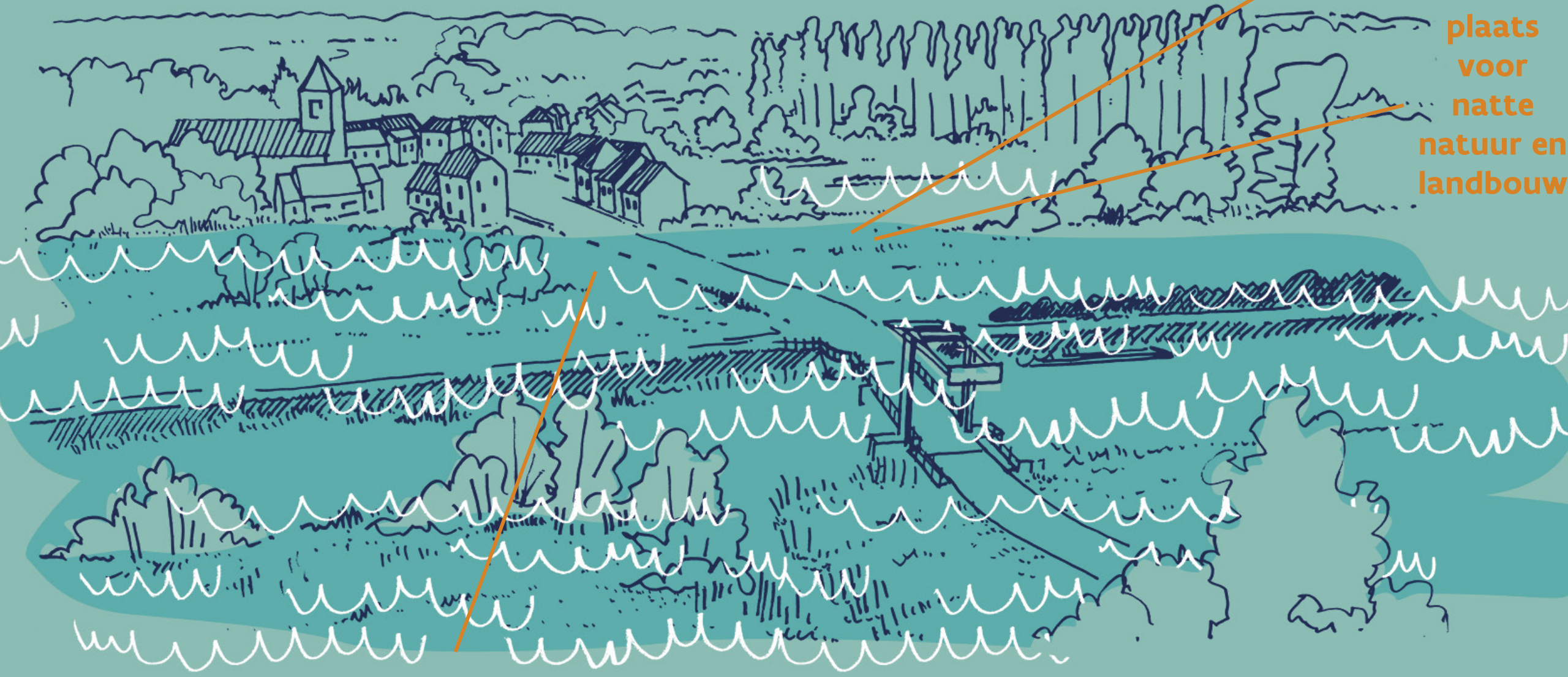

De overstroombare vallei – algemene bevindingen

langetermijnoplossing

geen negatieve effecten op andere plaatsen

kansen voor natuur en recreatie

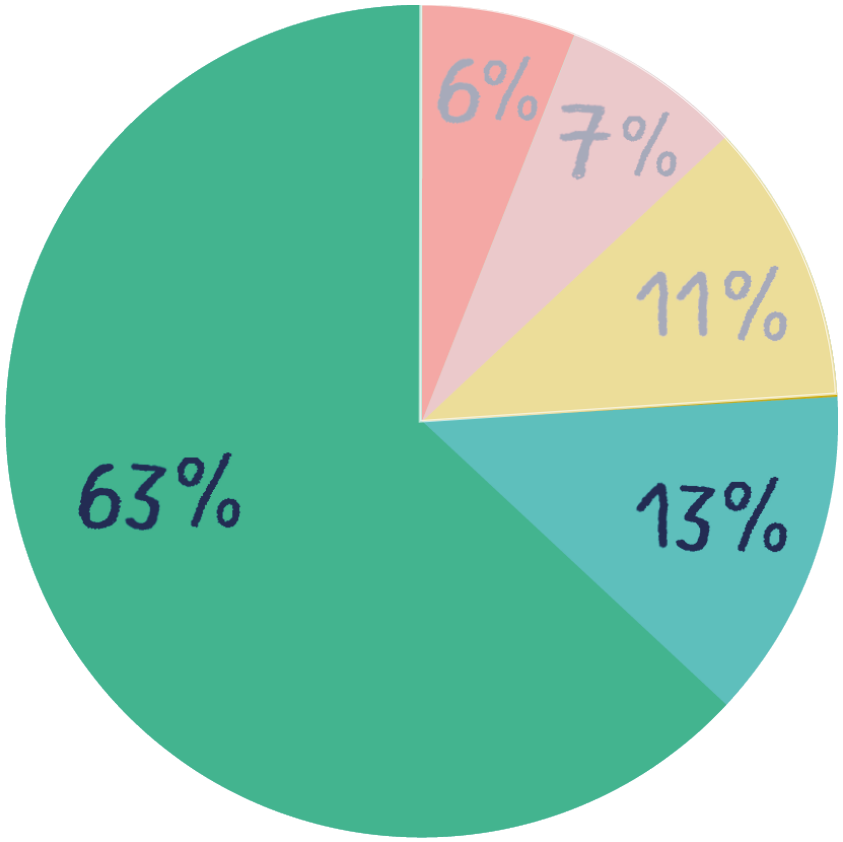

De overstroombare vallei – algemene bevindingen

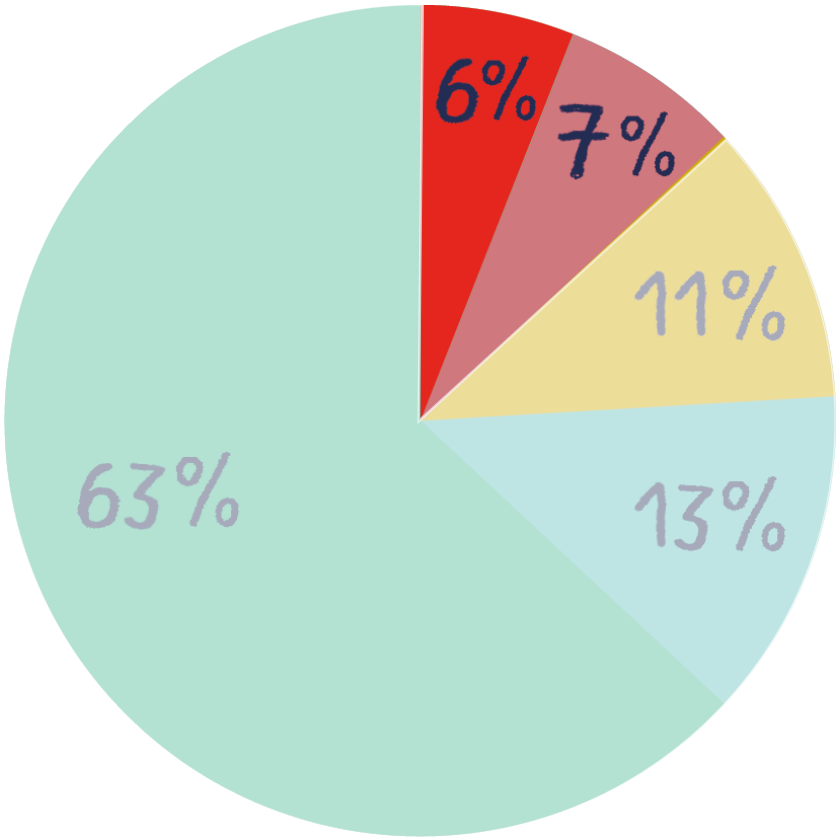

bewoners willen niet verhuizen

noodzaak?

erfgoedwaarde van gebouwen

- heel tevreden
- tevreden
- neutraal
- niet tevreden
- helemaal niet tevreden

Sinds de bouw van enkele wachtbekken in de buurt, is het al een 10 tal jaar geleden dat Zandbergen nog problematische wateroverlast gehad heeft. Zowel de Molenbeek, als het water uit de Nuchten, kan nu beter afgevoerd worden

Meer open ruimte biedt kansen om zowel een natuurlijke als een recreatieve meerwaarde te creëren.

Is op lange termijn het beste. De rivier de ruimte teruggeven. Optimaal gebruik maken van buffering, ook voor overstromingen stroomafwaarts. Economisch en sociaal (mensen lijden als hun woonst overstroomt) het beste. Ofwel gaan verzekeringen geen polis meer willen afsluiten ofwel gaat deze enorm duur zijn, dus best mensen beschermen door hier geen huizen meer toe te laten

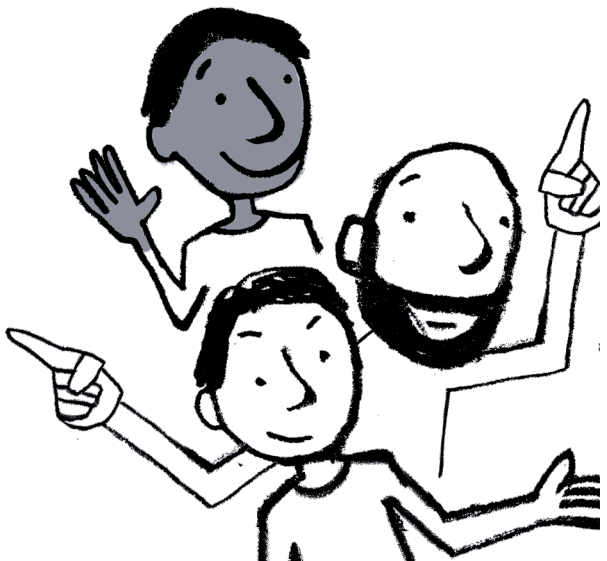

Overbebouwing zorgt sowieso voor meer overstromingen . Het zou dus een gedeeltelijke oplossing kunnen zijn,maar ik vind het wel belangrijk dat verplichte onteigening moet worden vermeden

Overstroomde huizen op lange termijn verwijderen en afgraven (herstellen) zal minder duur zijn dan technische aanpassingen of dijken.”

Zandbergen in ontwikkeling

Zandbergen in ontwikkeling

Zandbergen verder ontwikkelen door aangepast bouwen en verbouwen

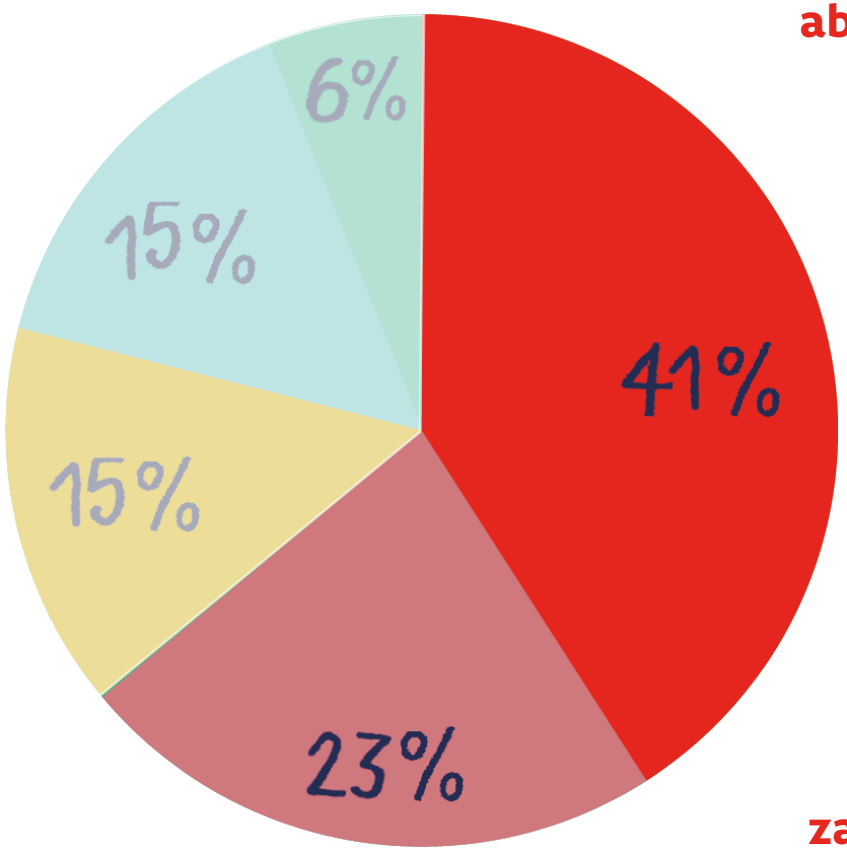

absurd om extra bebouwing toe te laten

verbouwingen te duur tenzij er subsidie komt

gebouwen met erfgoedwaarde zijn niet/moeilijk te verbouwen

zal niet volstaan op lange termijn

- heel tevreden
- tevreden
- neutraal
- niet tevreden
- helemaal niet tevreden

Zandbergen verder ontwikkelen door aangepast bouwen en verbouwen

nuttig om woningen aan te passen

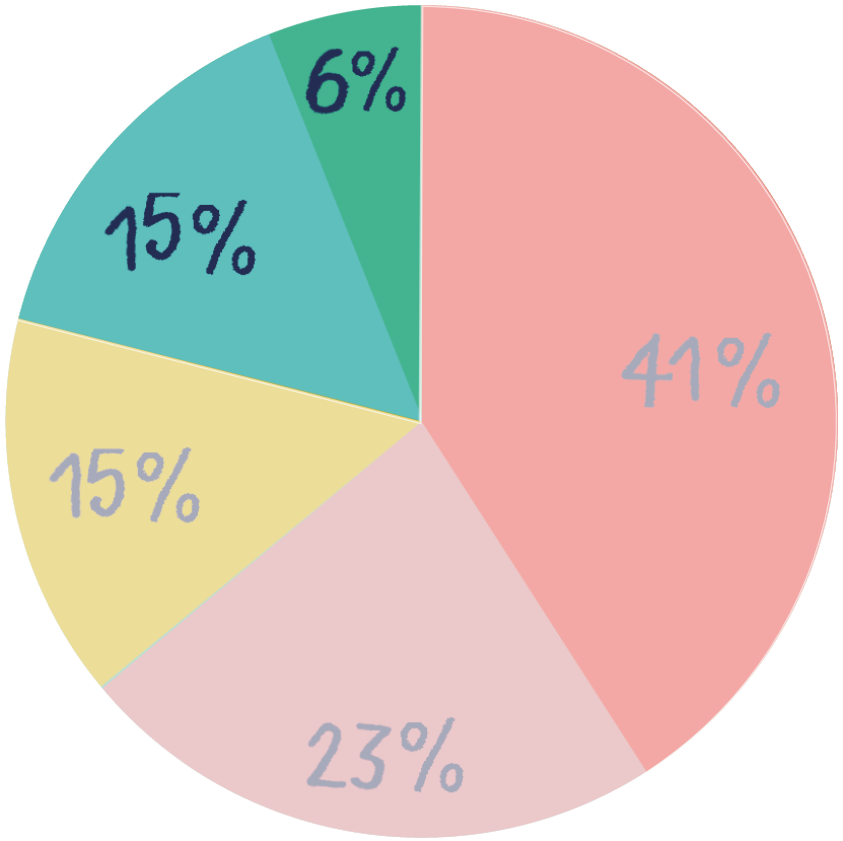

- heel tevreden
- tevreden
- neutraal
- niet tevreden
- helemaal niet tevreden

Leuk idee misschien maar het is goedkoper huizen elders te bouwen op vaste grond ipv op palen (meerkost van 20.000 euro per huis afhankelijk van de grondoppervlakte van het huis

Bestaande woningen of nieuwe woningen op bestaande bouwgrond aanpassen ok. Geen verdere uitbreiding meer toelaten.

Architecturaal erfgoed moet de kans krijgen om te blijven bestaan.

Ik vind dit een slecht idee. Ik vind het veel beter om niet nog meer te gaan bebouwen. We moeten de fauna en flora nog meer de kansen kunnen geven.

Is geen oplossing, de problemen en menselijk leed gaat blijven. Onteigen de mensen met goede, eerlijke prijs. Begeleid ze indien nodig naar nieuwe woonst

Zandbergen ontwikkelen door te beschermen

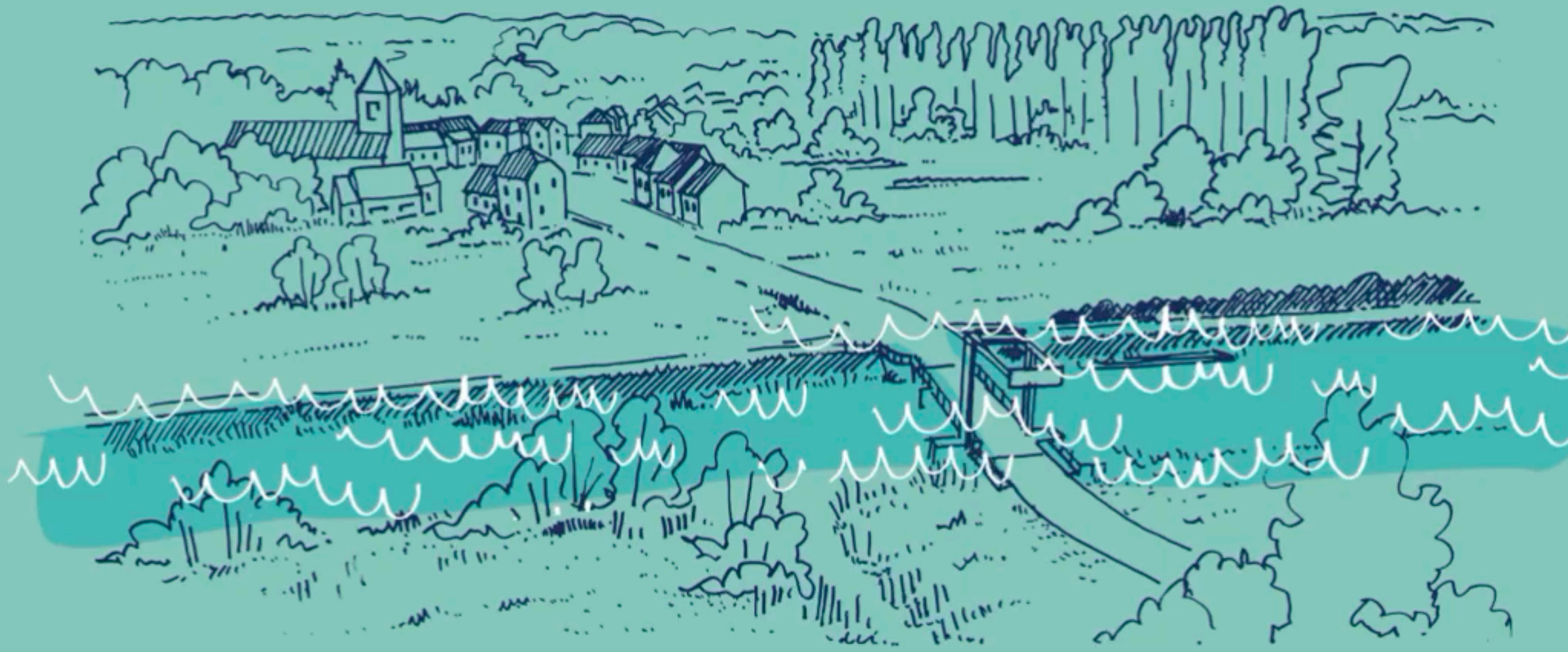

Zandbergen ontwikkelen door te beschermen

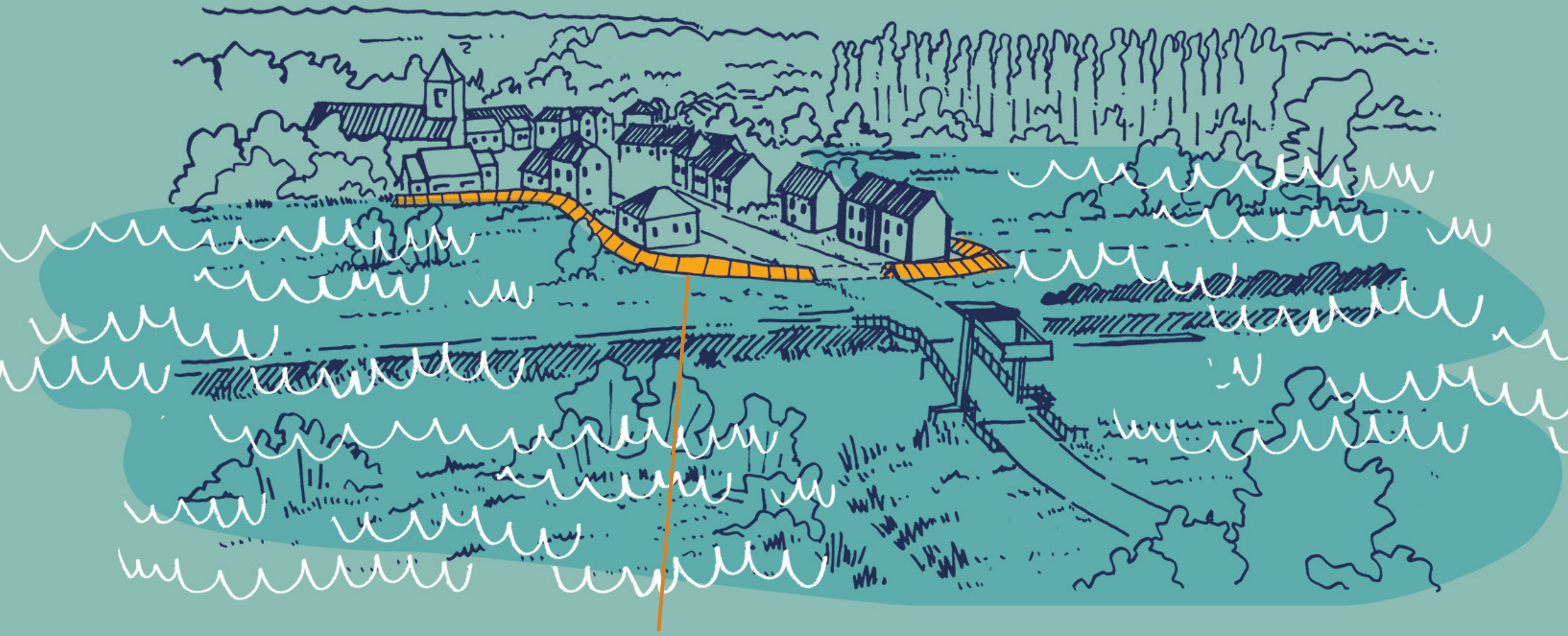

extra dijken en keermuren

Zandbergen ontwikkelen door te beschermen

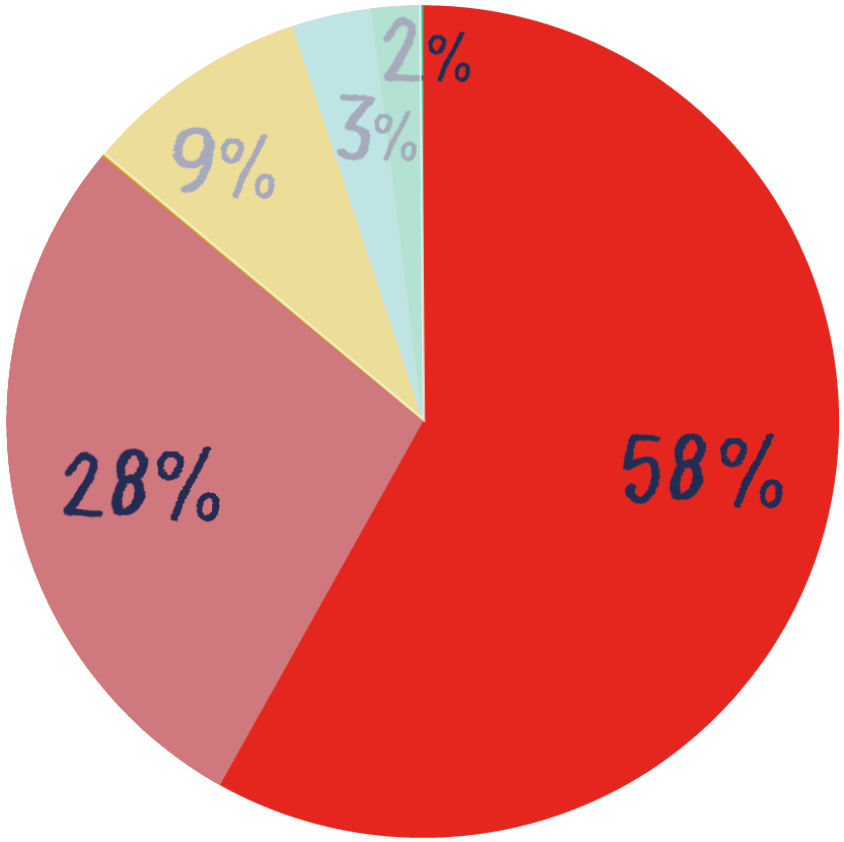

extra woningen maken probleem alleen maar groter

meer wateroverlast op andere plaatsen

te duur

- heel tevreden
- tevreden
- neutraal
- niet tevreden
- helemaal niet tevreden

Zandbergen ontwikkelen door te beschermen

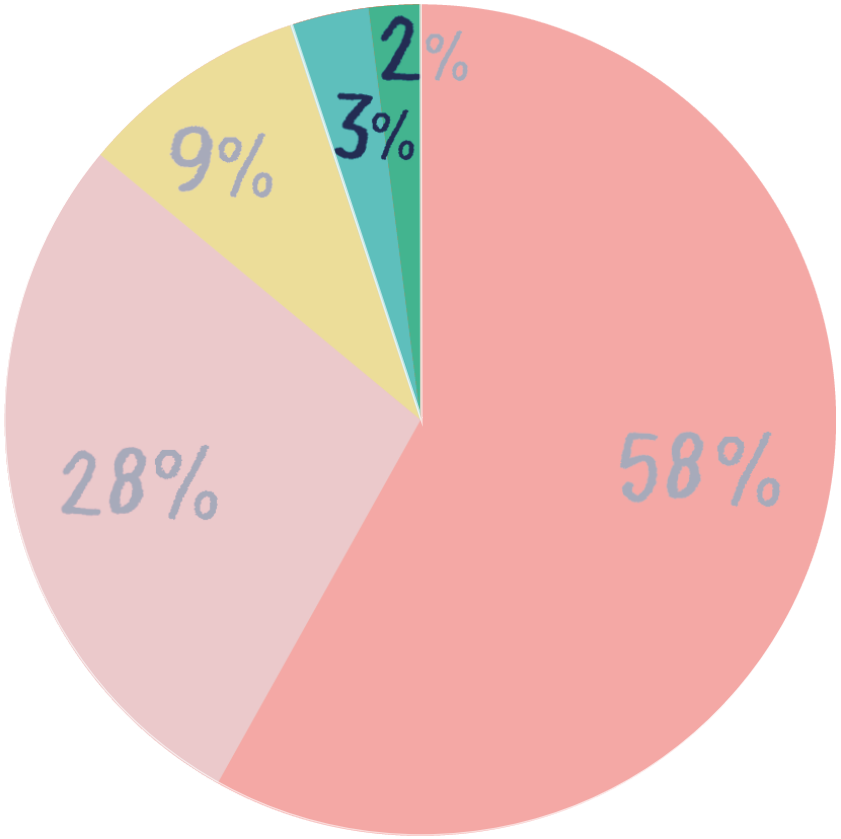

woningen beschermen is een goed idee

- heel tevreden
- tevreden
- neutraal
- niet tevreden
- helemaal niet tevreden

Dijken bouwen om bepaalde bestaande bewoonde gebieden te beschermen vind ik een goed idee maar niet samen met het bouwen van nog meer woningen en daardoor het probleem te gaan verleggen.”

Dit geeft problemen elders en stroomafwaarts, het is een asociaal idee. Geen oplossing, maar het probleem verplaatsen.”

Het water moet ergens naartoe + zeer duur in plaatsing en onderhoud.

Hoge kosten , o.a. door bijkomend onderzoek naar de omliggende gebieden met gevaar voor overstroming. Pas a.u.b. geen NIMBY (not in my backyard) toe!”

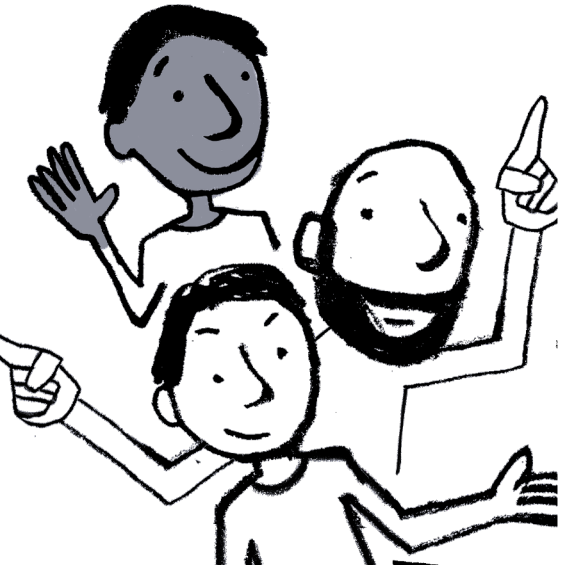

Vergeet de Benedenstraat niet, daar is ooit sprake geweest van een dijk, maar verder geen actie meer ondernomen. De woningen op het einde van de straten komen geregeld in de problemen.”

samengevat

1

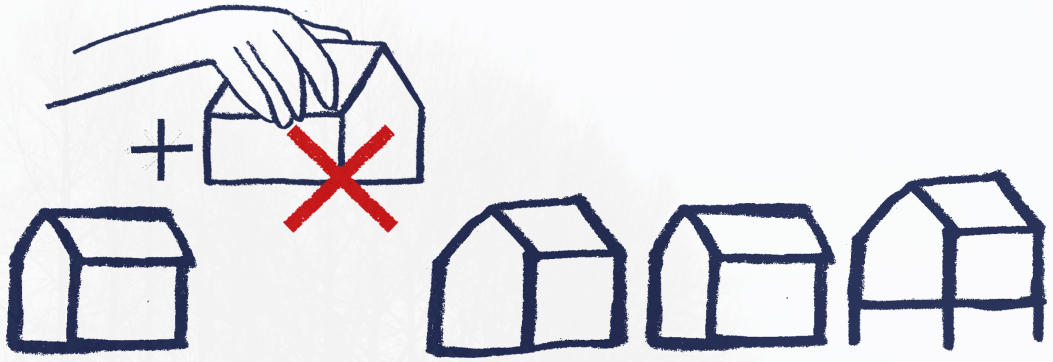

2

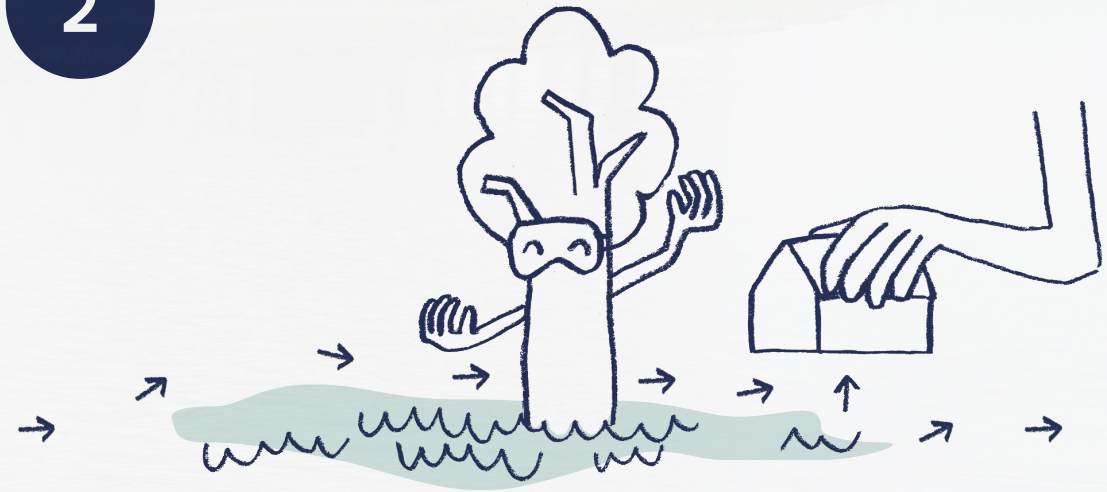

3

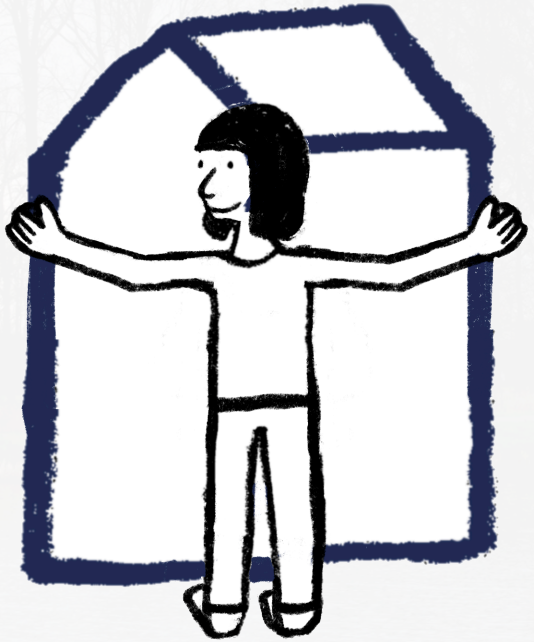

4

Wat doen we met jouw feedback?

- Ideeën verzamelen & in dialoog gaan
- Alternatieven samenstellen
- **Analyses & strategisch MER onderzoek**
- Voorkeursalternatief bepalen
- Uitrol van maatregelen

Vragen?

Stuur een mailtje naar
info@ruimtevoorwater.be