Resultaten online vragenlijst

14 dec. 2020 – 17 jan. 2021

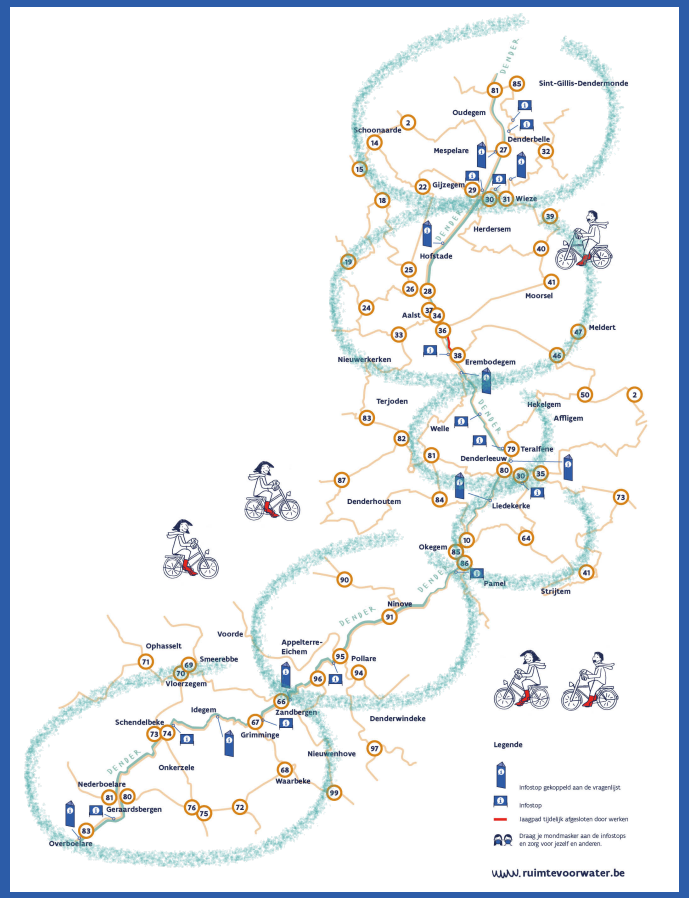

RUIMTE VOOR WATER

Samen werken aan een **DENDER** in balans

Vlaanderen is water

Vlaanderen is omgeving

provincie Oost-Vlaanderen

Interreg 2 Seas Mers Zeeën STAR2Cs

Idegem, Geraardsbergen

102

deelnemers

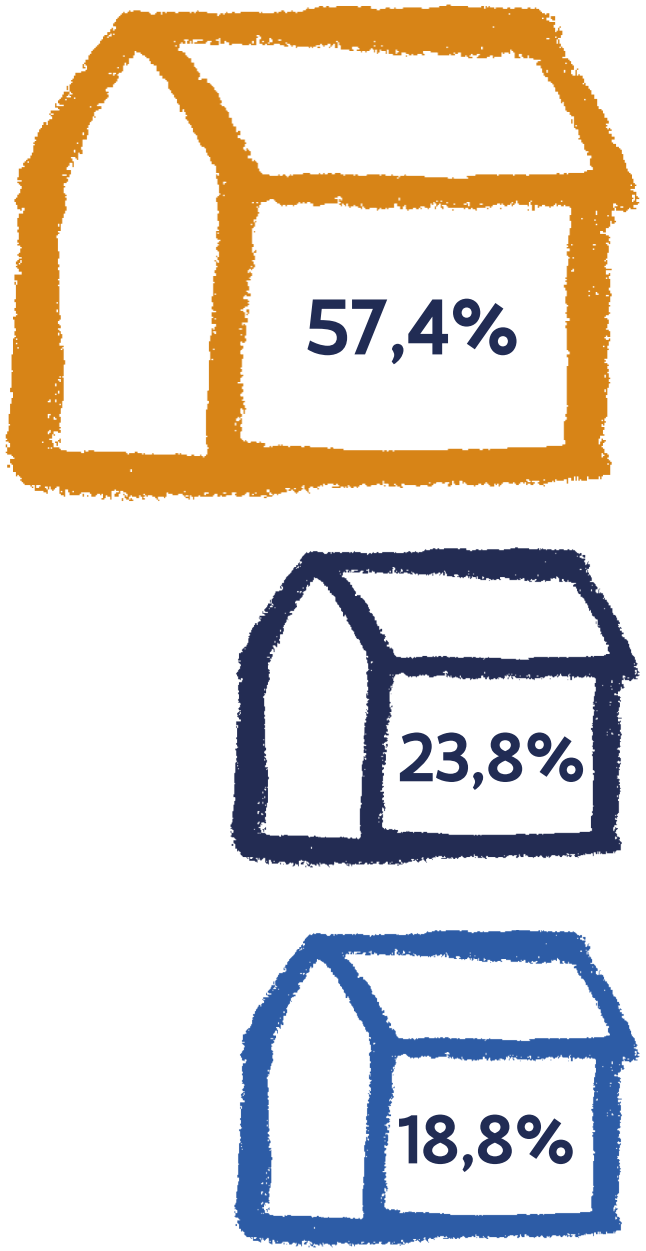

Geraardsbergen

Dendergemeente

Andere

Idegem als bufferlandschap

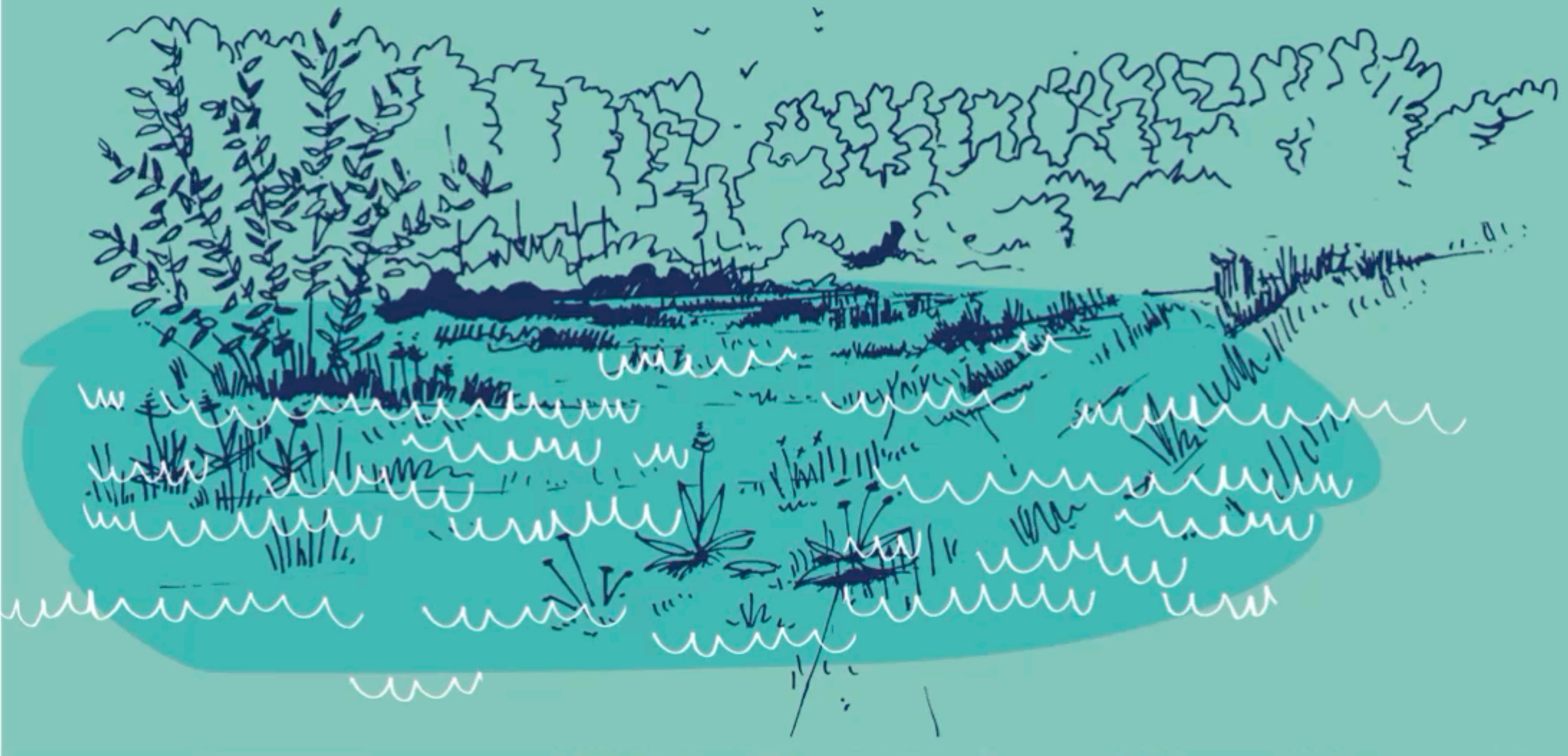

Idegem als bufferlandschap

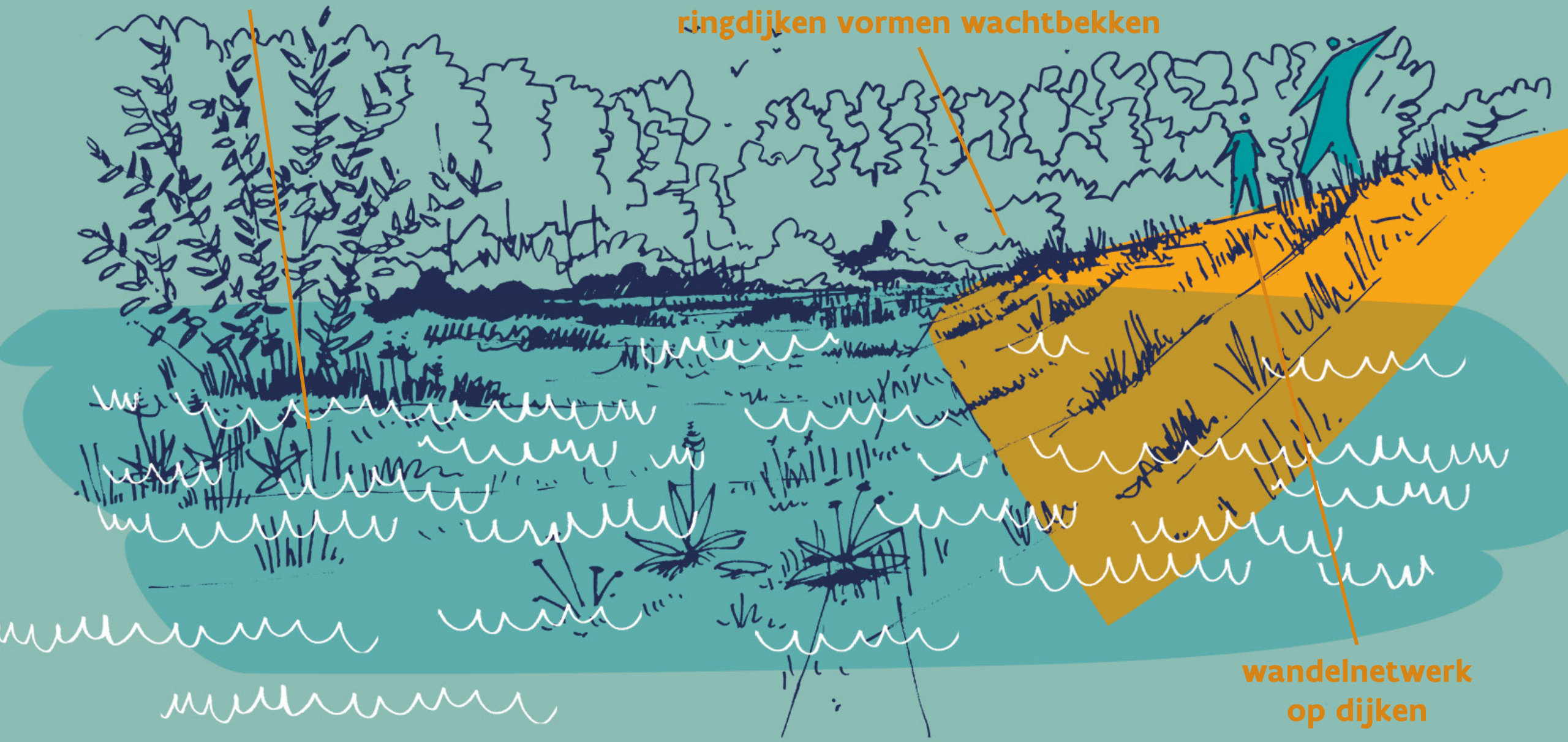

Idegem als bufferlandschap

voldoende ruimte

kans voor
natte natuur

ook goed in
droge periodes

wandelnetwerk kan een
meerwaarde bieden

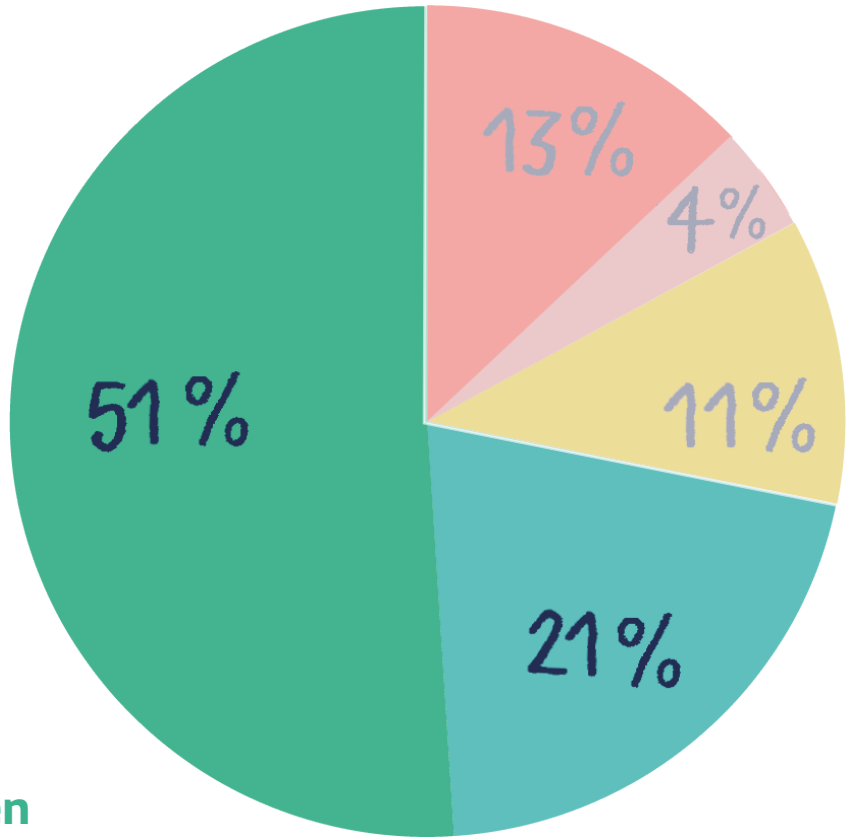

heel tevreden

tevreden

neutraal

niet tevreden

helemaal niet tevreden

Idegem als bufferlandschap

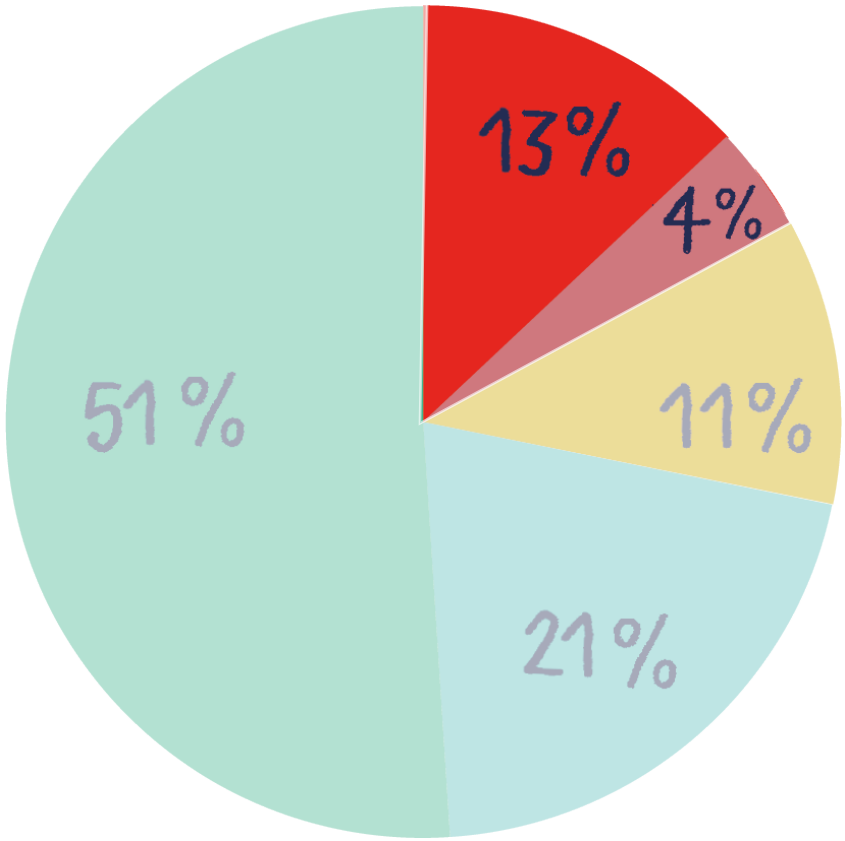

heel tevreden

tevreden

neutraal

niet tevreden

helemaal niet tevreden

ringdijken zijn kunstmatig en grijpen in op het natuurlijk landschap

extra bebouwing in deze mooie omgeving vermijden

kostprijs?

Er is heel wat ruimte beschikbaar om er water te bufferen op voorwaarde dat er ringdijken achter de bouwgronden (=50-m zone) wordt aangelegd.

De Gemene Meers is hiervoor ideaal gelegen. Kan het probleem van overstromingen oplossen en tegelijk de natuurwaarden van het gebied verbeteren."

Gezien de ruimte voor handen is is dit de best mogelijke oplossing.

Ringdijken zijn kunstmatig. Gevaarlijk bij deze keuze is dat er buiten de ringdijken er nog volop gangbaar zal worden gebouwd. En van dat laatste moeten we zo snel mogelijk vanaf, zelf bij de hoger gelegen huizen. Want plaats maken voor water stroomopwaarts voorkomt veel problemen stroomafwaarts!

Akkoord indien in natuurgebied, maar geen vruchtbare landbouwgrond opofferen.

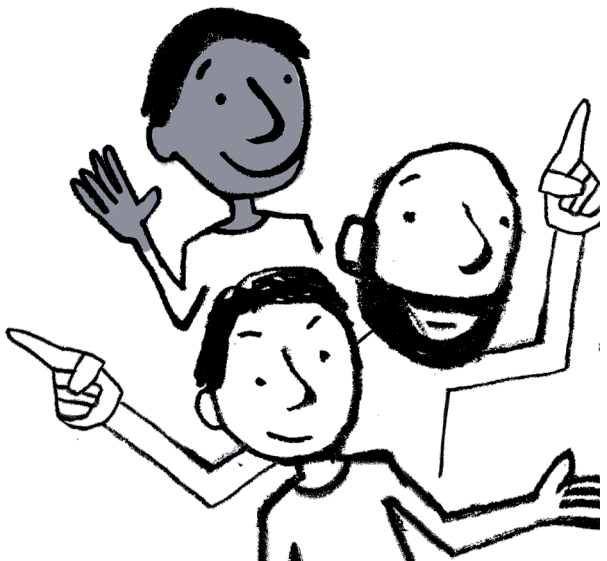

Idegem klaar voor het water

Idegem klaar voor het water

Idegem klaar voor het water

authenticiteit aanblik dorp behouden

huidige inwoners kunnen blijven

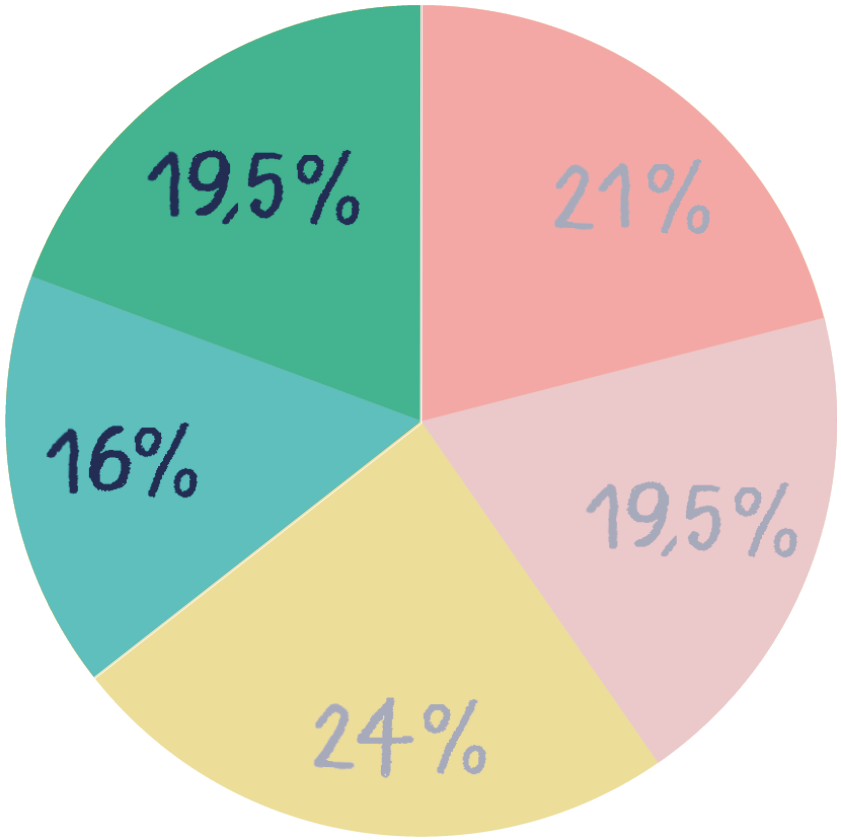

- heel tevreden
- tevreden
- neutraal
- niet tevreden
- helemaal niet tevreden

Idegem klaar voor het water

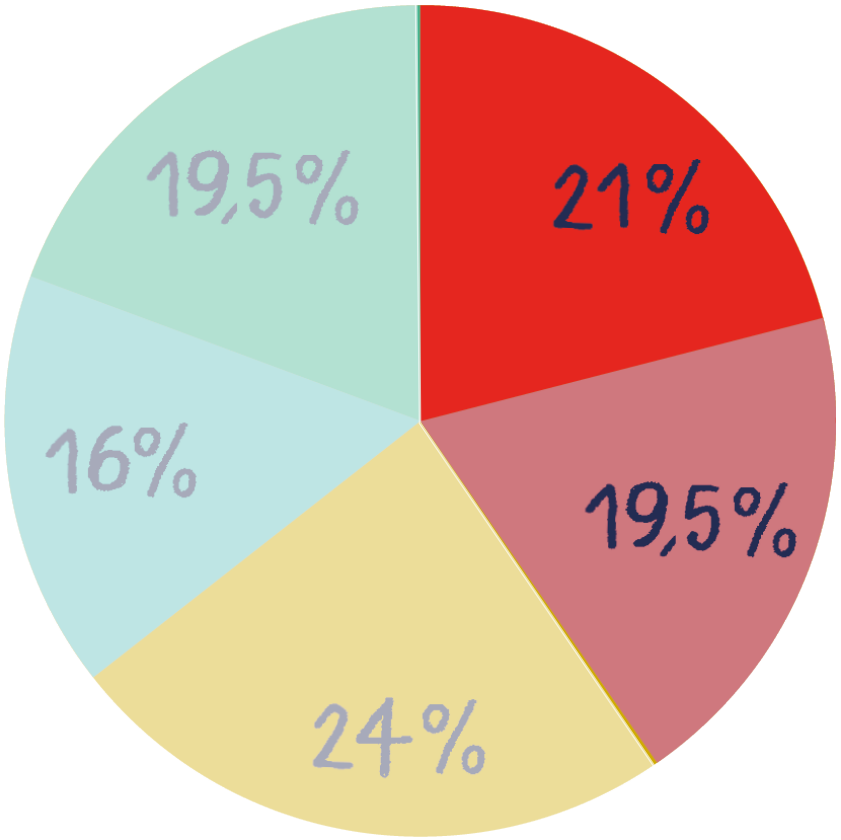

nieuwe woningen = extra verharding

geen langetermijnoplossing

kostprijs voor eigenaars

- heel tevreden
- tevreden
- neutraal
- niet tevreden
- helemaal niet tevreden

Vooral geen nieuwe bebouwing a.u.b.! Onze dorpen gaan al naar de vaantjes door de ongebreidelde “apartementitis

Dit is geen structurele oplossing, wel akkoord dat er een oplossing gezocht wordt voor bestaande gebouwen maar stop verharding door nieuwe gebouwen!”

Minst verlies van authenticiteit voor het dorp. Af en toe zal het wel nog eens spannend zijn. Maar als huizen erop voorzien zijn, is dat geen probleem

Wie draait er op voor de kosten?”

samengevat

1

2

3

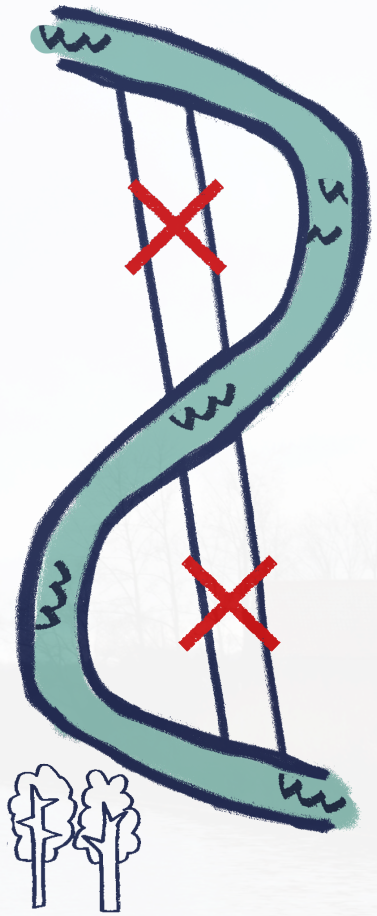

Wat doen we met jouw feedback?

- Ideeën verzamelen & in dialoog gaan
- Alternatieven samenstellen
- **Analyses & strategisch MER onderzoek**
- Voorkeursalternatief bepalen
- Uitrol van maatregelen

Vragen?

Stuur een mailtje naar
info@ruimtevoorwater.be